

II очередь строительства

Общие примечания см. на листе КР-

| | | | |
|---|--------------|------------------------------|--------|
| 92/15 - КР | | Заказчик: ООО "СтройГрад" | |
| Многоквартирный жилой дом по ул. Новая в п. Новый, Медведовского района, РМЭ | | | |
| 1 очередь строительства | | Стадия | Лист |
| | | П | 5 |
| План отделочных работ 5 этажа | | ООО АЛМ "Артель" 55-11-01 | |
| Изм. | Кол. уч. | Лист | № док. |
| Разработал | Михаил | Михаил | Подп. |
| Проектировал | Царегородцев | | Дата |
| ГИП | Михаил | | |
| ГАП | Шабдуллин | | |
| Директор | Царегородцев | | |
| Н. контр. | Зверев | | |

Согласовано

Инв. № подл. Подп. и дата Взам. инв. №

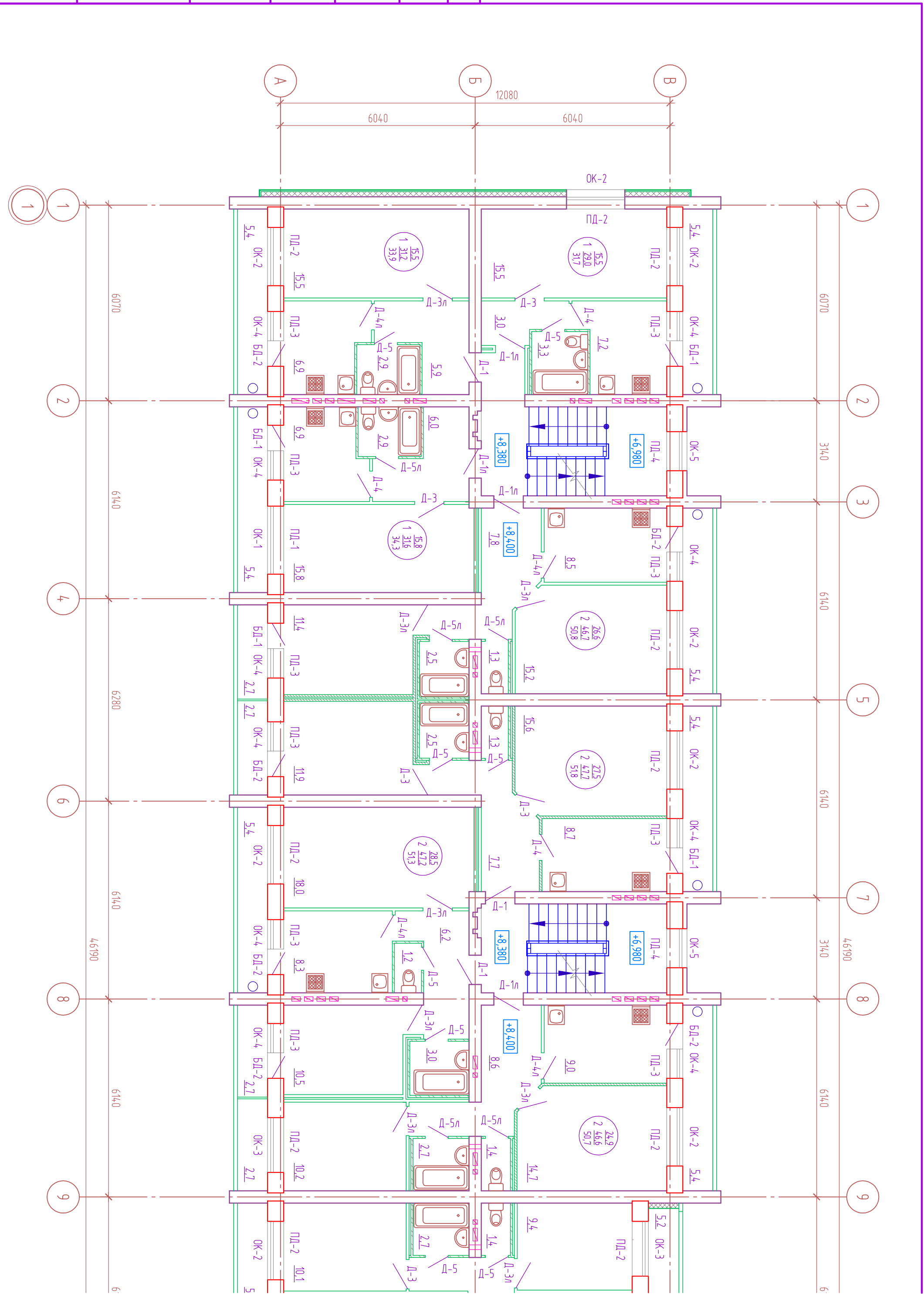

Согласовано

Инв. № подл. Подп. и дата Взам. инв. №

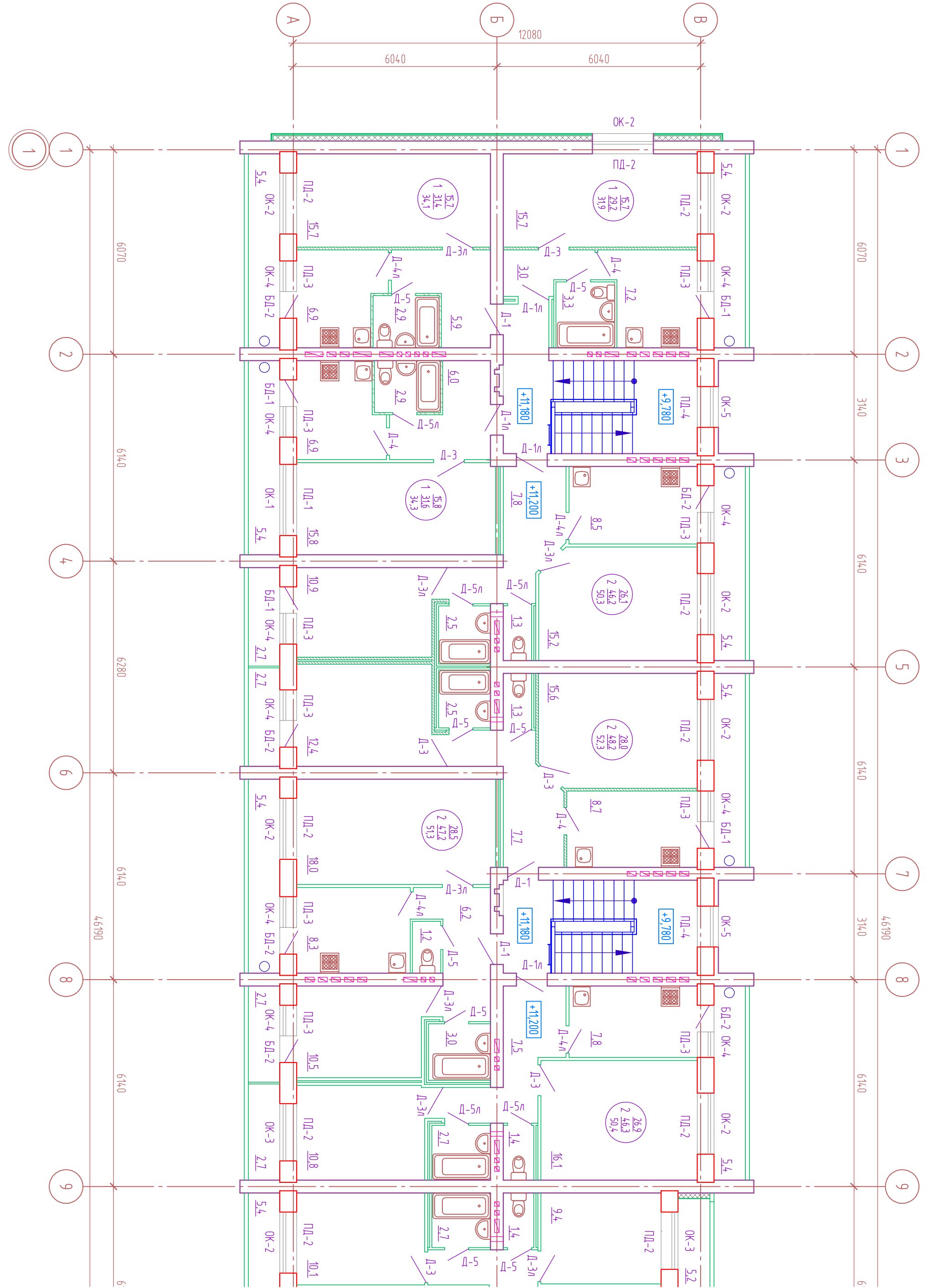

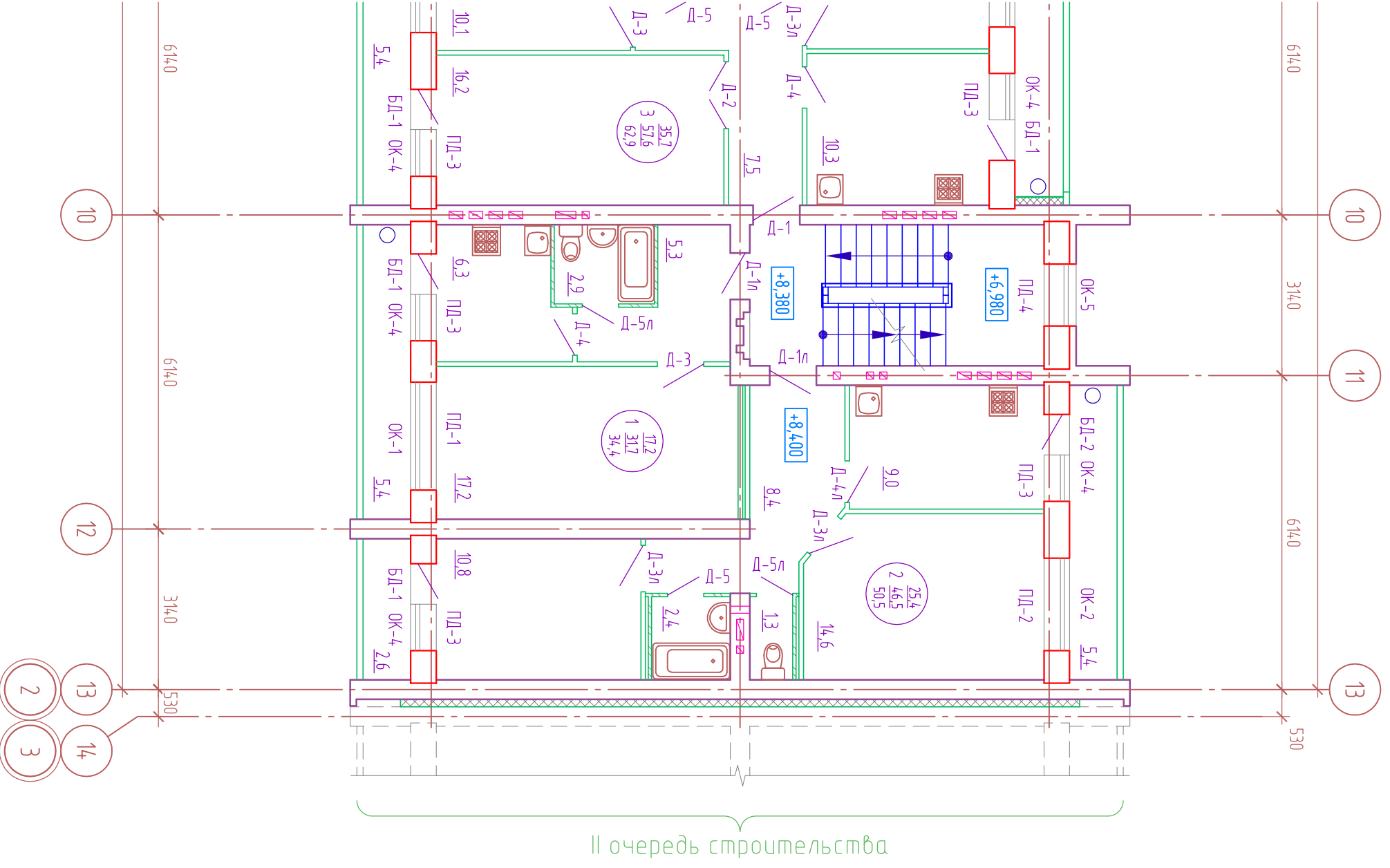

II очередь строительства

Общие примечания см. на листе КР-

| | | | |
|---|--|---------------------------|-------|
| 92/15 - КР | | Заказчик: ООО "СтройГрад" | |
| Многоквартирный жилой дом по ул. Новая в п. Новый, Медведовского района, РМЭ | | | |
| 1 очередь строительства | | Стадия | Лист |
| План отделочных работ 4 этажа | | П | 4 |
| Изм. Кол. уч. Лист | | № док. | Подп. |
| Разработал: Михалева | | | Дата |
| Проектировал: Царегородцев | | | |
| ГИП: Михалева | | | |
| ГАП: Шабдуллин | | | |
| Директор: Царегородцев | | | |
| Н. контр.: Эверов | | | |

Согласовано

Инв. № подл. Подп. и дата Взам. инв. №

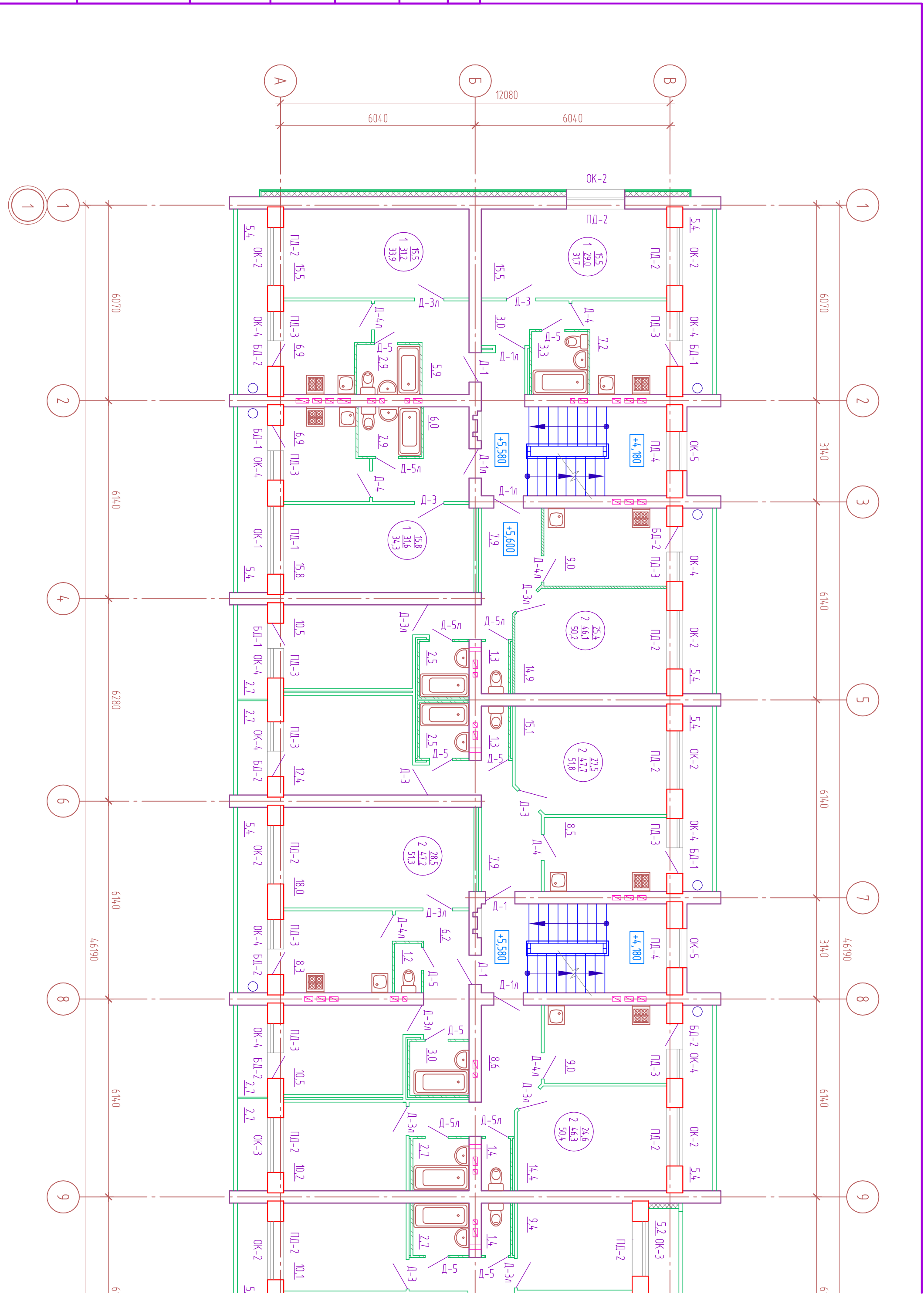

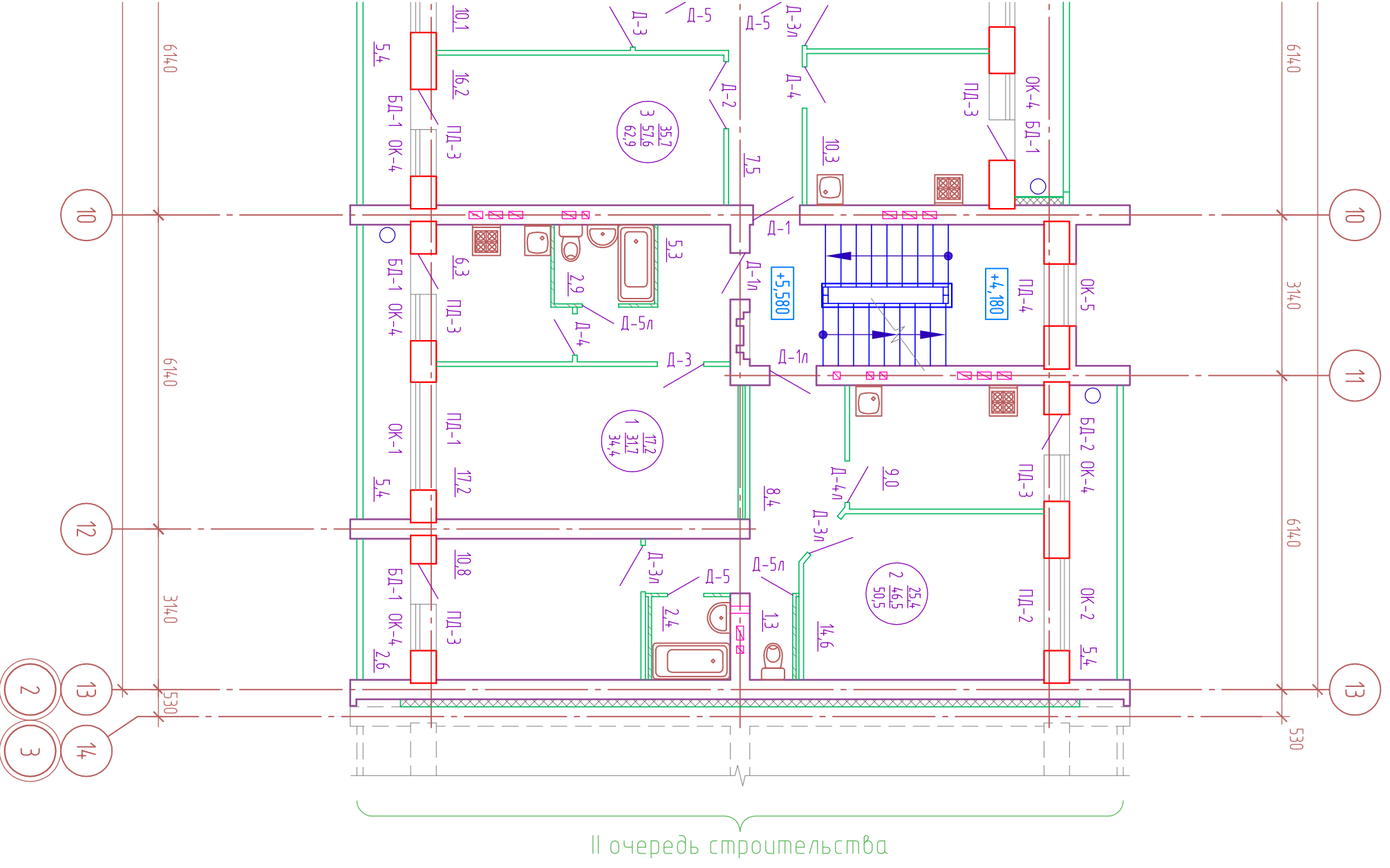

II очередь строительства

Общие примечания см. на листе КР-

| | | | |
|---|--------------|---------------------------|--------|
| 92/15 - КР | | Заказчик: ООО "СтройГрад" | |
| Многоквартирный жилой дом по ул. Новая в п. Новый, Медведовского района, РМЭ | | | |
| 1 очередь строительства | | Стадия | Лист |
| | | П | 3 |
| Листов | | | |
| План отделочных работ 3 этажа | | ООО АЛМ "Артель" | |
| | | 55-11-01 | |
| Изм. | Кол. уч. | Лист | № док. |
| Разработал | Михаил | | |
| Проектировал | Царегородцев | Подп. | Дата |
| ГИП | Михаил | | |
| ГАП | Шабдуллин | | |
| Директор | Царегородцев | | |
| Н. контр. | Зверев | | |

Согласовано

Инв. № подл. Подп. и дата Взам. инв. №

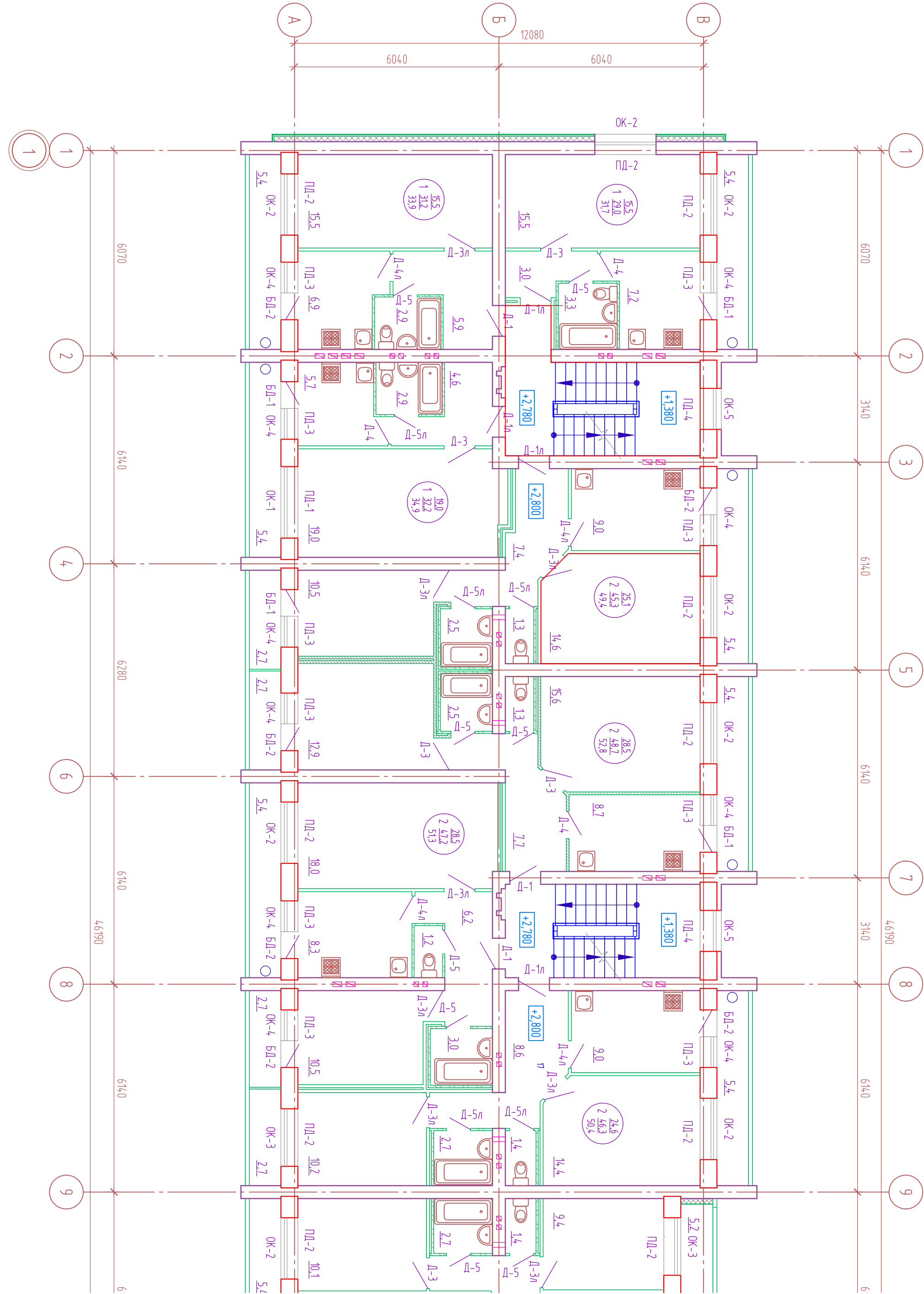

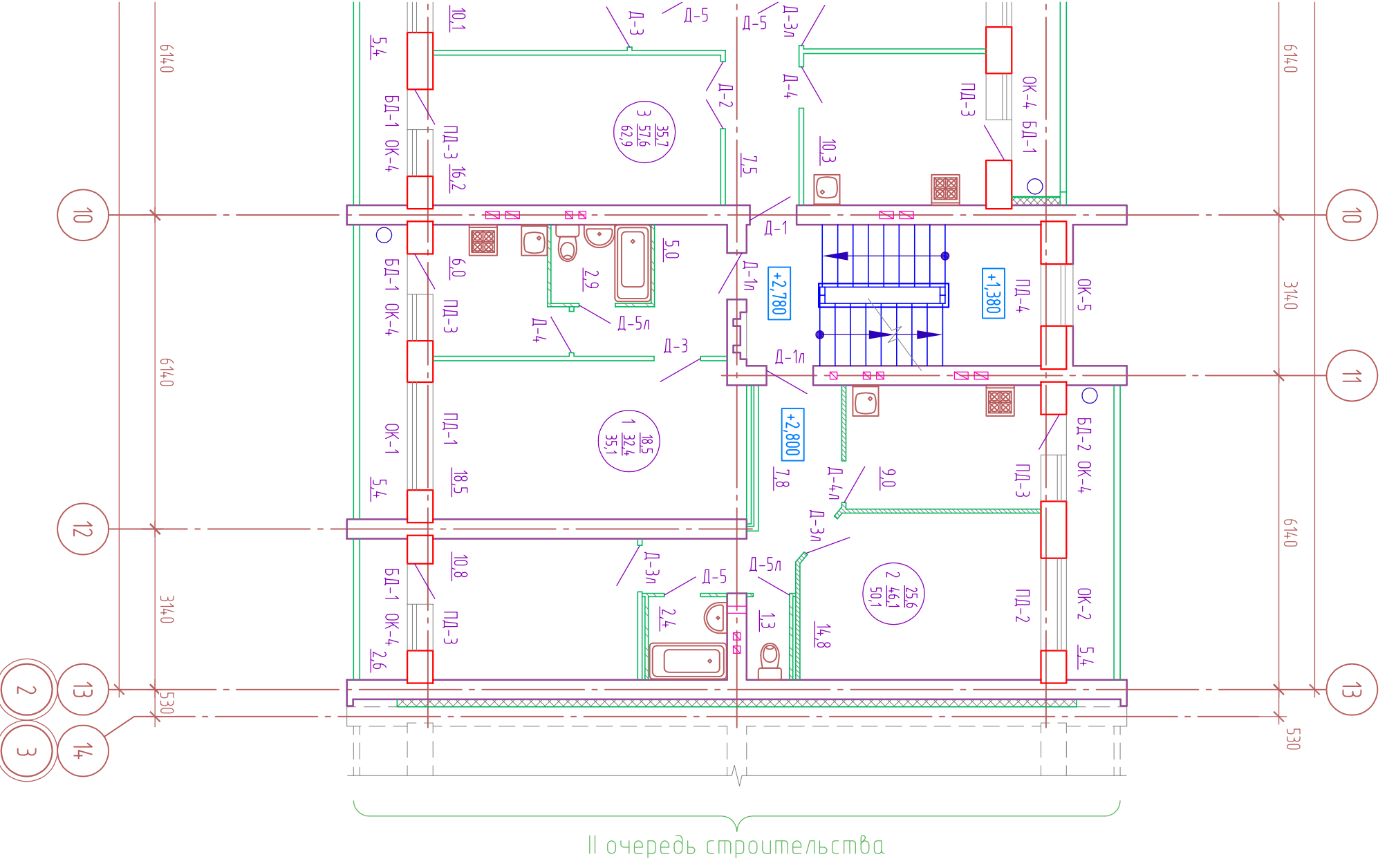

| МАРКА ПОЗ. | ОБОЗНАЧЕНИЕ | НАИМЕНОВАНИЕ | КОЛ. шт. | МАССА кг | ПРИМЕЧАНИЕ |
|------------|-------------------|-------------------|----------|----------|------------|
| OK-1 | ГОСТ 30674-99 | ОП В1 1460X2070 | 11 | | |
| OK-2 | ГОСТ 30674-99 | ОП В1 1460X1770 | 44 | | |
| OK-3 | ГОСТ 30674-99 | ОП В1 1460X1660 | 10 | | |
| OK-4 | ГОСТ 30674-99 | ОП В1 1460X870 | 75 | | |
| OK-5 | ГОСТ 30674-99 | ОП В1 1460X1170 | 12 | | |
| БД-1 | ГОСТ 30674-99 | БП В1 2275X750 | 40 | | |
| БД-1н | ГОСТ 30674-99 | БП В1 2275X750н | 35 | | |
| ПД-1 | Шифр 019 альбом 2 | ЦО 22.35.20 | 11 | 18,48 | |
| ПД-2 | Шифр 019 альбом 2 | ЦО 19.35.20 | 54 | 15,96 | |
| ПД-3 | Шифр 019 альбом 2 | ЦО 10.35.20 | 75 | 8,4 | |
| ПД-4 | Шифр 019 альбом 2 | ЦО 13.35.20 | 12 | 10,92 | |
| Д-1 | ГОСТ 6629-88 | ДЧ21-9 | 20 | | |
| Д-1н | ГОСТ 6629-88 | ДЧ21-9н | 30 | | |
| Д-2 | ГОСТ 6629-88 | ДО21-13 | 5 | | |
| Д-3 | ГОСТ 6629-88 | ДО21-9 | 33 | | |
| Д-3н | ГОСТ 6629-88 | ДО21-9н | 46 | | |
| Д-4 | ГОСТ 6629-88 | ДО21-8 | 25 | | |
| Д-4н | ГОСТ 6629-88 | ДО21-8н | 25 | | |
| Д-5 | ГОСТ 6629-88 | ДГ21-7 | 45 | | |
| Д-5н | ГОСТ 6629-88 | ДГ21-7н | 35 | | |
| ДН-1 | ГОСТ 31173-2003 | ДСН ДКН 2100-1270 | 3 | | |
| ДН-2 | ГОСТ 31173-2003 | ДСН ЛПН 2100-900 | 2 | | См. п.п. 3 |
| ДН-3 | ГОСТ 24698-81 | ДН 21-13 | 3 | | |
| ДН-4 | ГОСТ 24698-81 | ДН 21-9н | 2 | | См. п.п. 3 |

Общие примечания см. на листе КР-

| | | | | | |
|---|----------|--------------|------------------------------|-------|--------|
| 92/15 - КР | | | Заказчик: ООО "СтройГрад" | | |
| <p>Многоквартирный жилой дом по ул. Новая в п. Новый, Медведовского района, РМЭ</p> | | | | | |
| 1 очередь строительства | | | Стадия | Лист | Листов |
| План отделочных работ 2 этажа | | | П | 2 | |
| | | | ООО АПМ "Артель" 55-11-01 | | |
| Изм. | Кол. уч. | Лист | № док. | Подп. | Дата |
| Разработал | | Михаил | | | |
| Проектировал | | Царегородцев | | | |
| ГИП | | Михаил | | | |
| ГАП | | Шабдуллин | | | |
| Директор | | Царегородцев | | | |
| Н. контр. | | Зверев | | | |

Согласовано

Инв. № подл. Подп. и дата Взам. инв. №

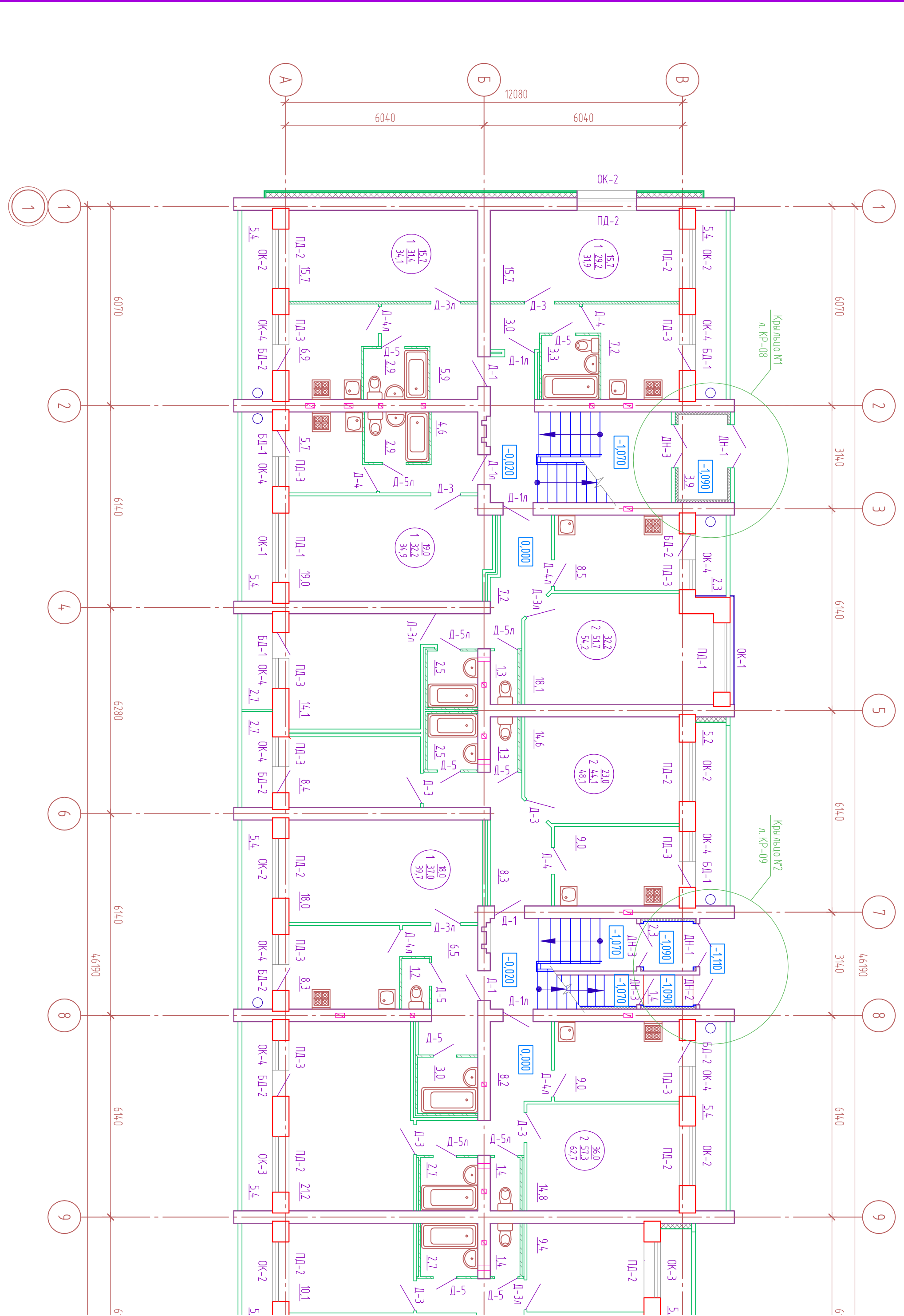

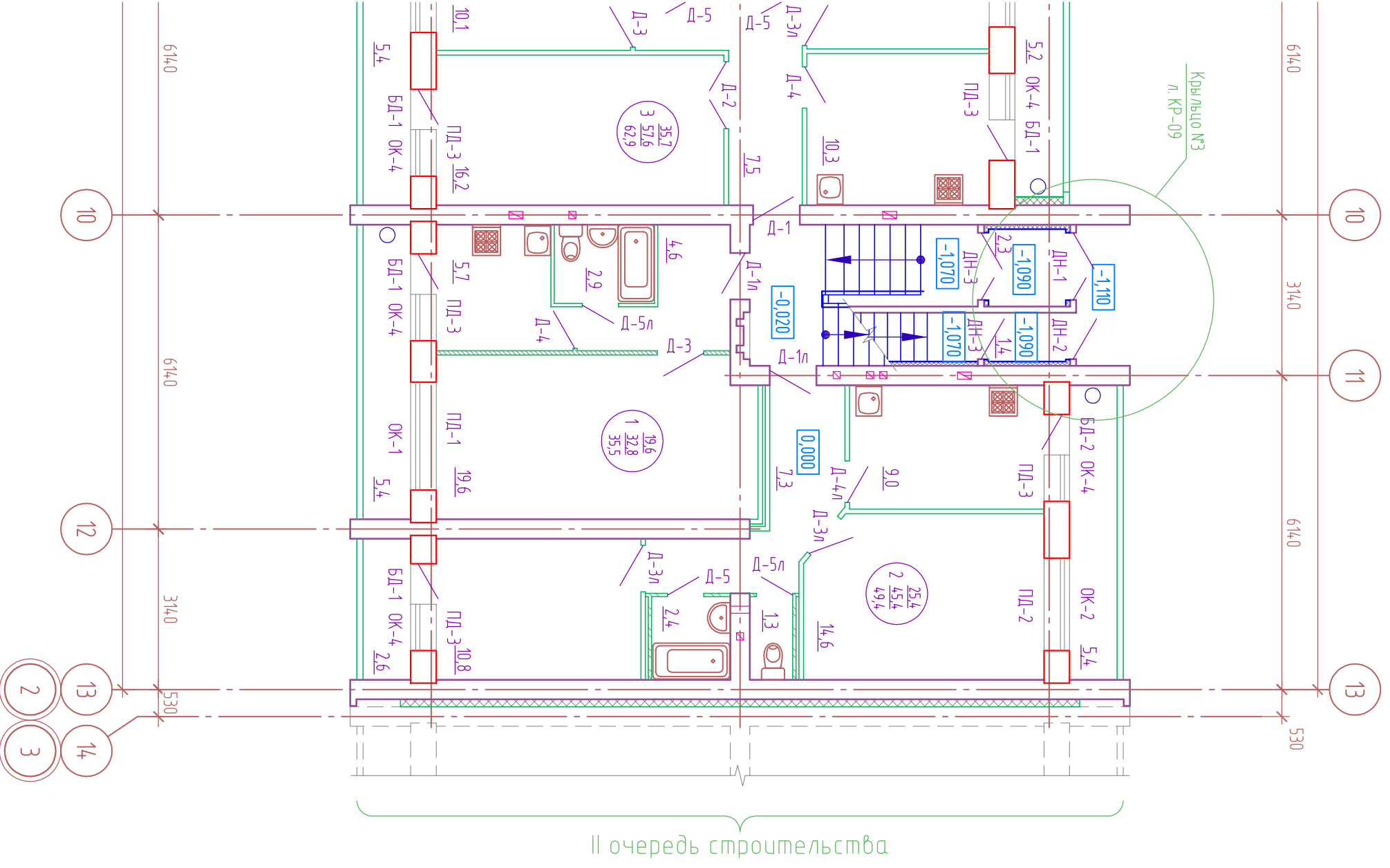

1. Наружные двери должны быть оборудованы приборами для самоаккумуляции и уплотняющими прокладками в притворах.
2. Спецификации заполнения проемов см. на листе КР-
3. Наружные двери ДН-2 и ДН-4 выполнить с размером проема в свету не менее 800мм.
4. Ведомость отделки помещений см. на листе ПЗ-

| | | | | | | | |
|--|---------|--------------|--------|------------------------------|------|--------|------|
| 92/15 - КР | | | | Заказчик: ООО "Стройград" | | | |
| Многоквартирный жилой дом по ул. Новая в п. Новый, Медведовского района, РМЭ | | | | | | | |
| 1 очередь строительства | | | | | | | |
| План отделочных работ 1 этажа | | | | 000 АЛМ "Артель" 55-11-01 | | | |
| Изм. | Кол.уч. | Лист | № док. | Подп. | Дата | Стадия | Лист |
| Разработал | | Михаил | | | | П | 1 |
| Проектировал | | Царегородцев | | | | | |
| ГИП | | Михаил | | | | | |
| ГАП | | Шабдуллин | | | | | |
| Директор | | Царегородцев | | | | | |
| Н. контр. | | Зверев | | | | | |

| | | |
|--------------|--------------|--------------|
| Согласовано | | |
| Инв. № подл. | Подп. и дата | Взам. инв. № |
| | | |

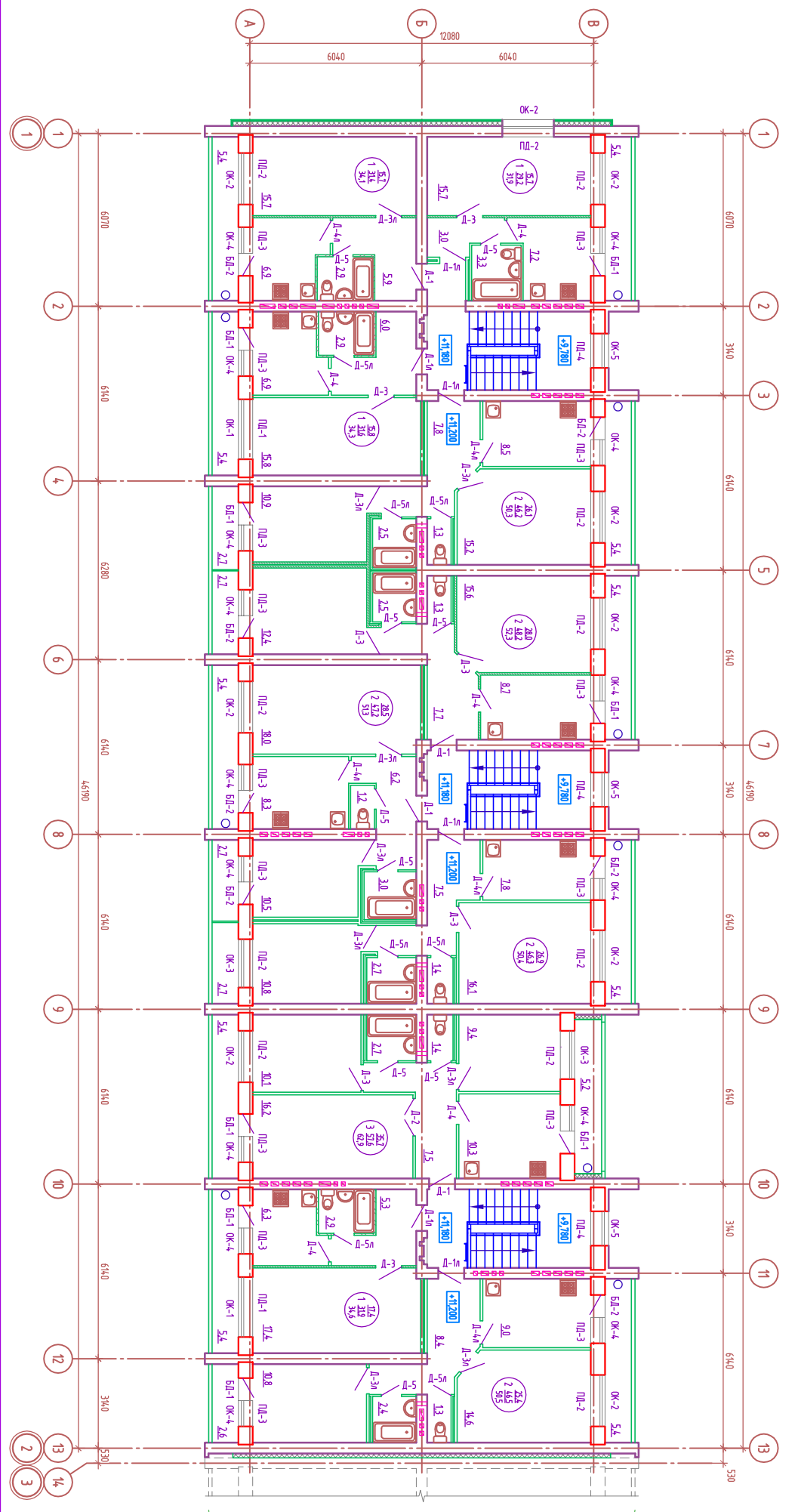

II очередь строительства

| | | | |
|--------------|--------------|------|--------|
| Исполнитель | Мухомедов | Лист | Листов |
| Проверил | Мухомедов | И | 5 |
| ДПИ | Ильин | | |
| Лицевой лист | Лицевой лист | | |
| И. комп. | Экземпляр | | |

Общие примечания см. на листе КР-

92/15 - КР Заказчик: ООО "Спрэй рай"

Мультиквартирный жилой дом по ул. Нодия в п. Новий, Медеведьского района, РНЗ

1 очередь строительства
Лист 5 из 5
ООО АИМ "Ателье" 55-11-01

| | | |
|--------------|--------------|--------------|
| Согласовано | | |
| Инв. № подл. | Подп. и дата | Взам. инв. № |
| | | |

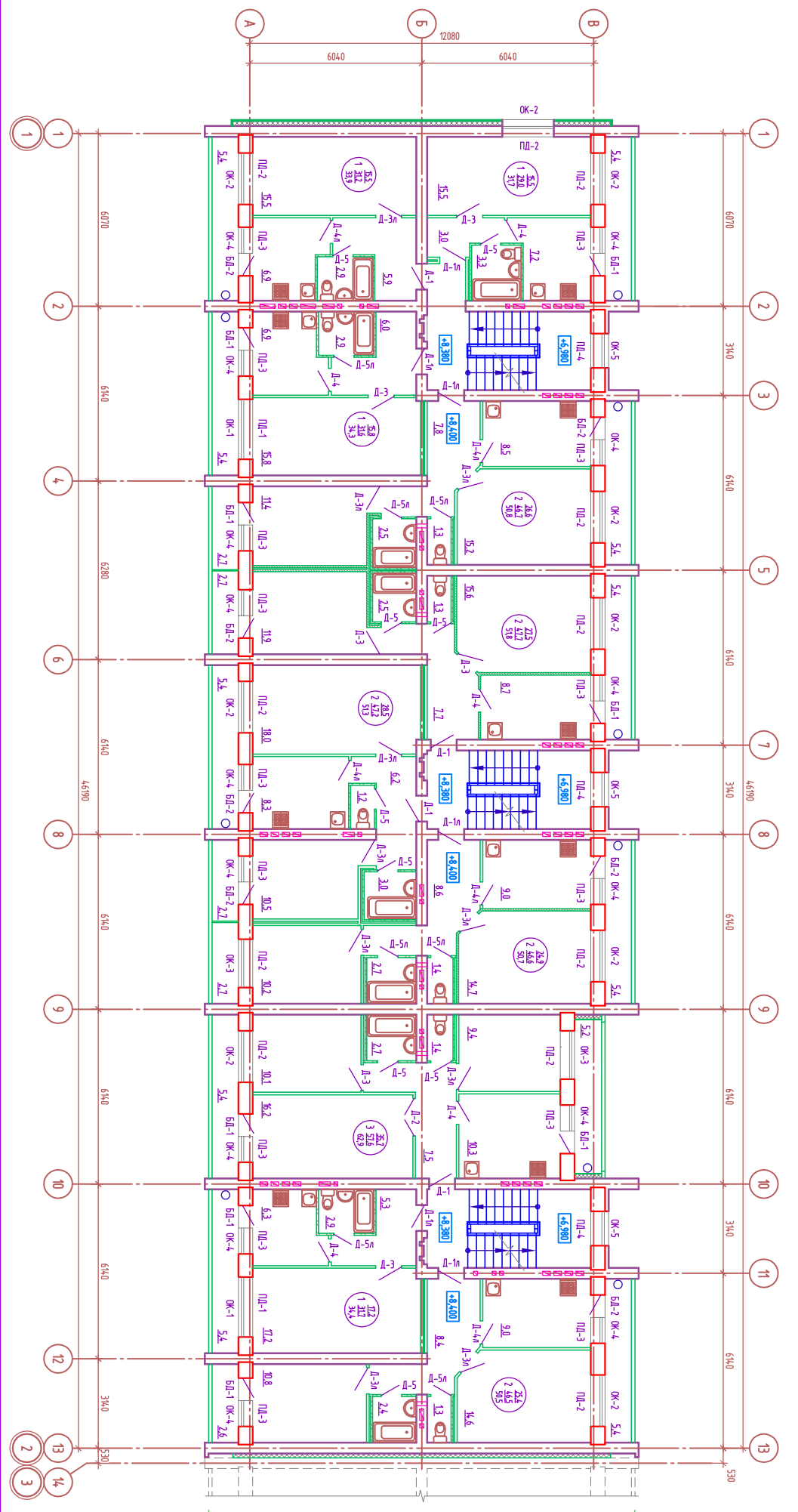

II очередь строительства

| | | | |
|---------------|---------|------|--------|
| Исполнитель | Мухомов | Лист | Листов |
| Проектировщик | Мухомов | И | 4 |
| Инженер | Мухомов | | |
| Архитектор | Мухомов | | |
| И. Компр. | Мухомов | | |

Общие примечания см. на листе КР-

| | | |
|--|----------|-------------------------|
| 92/15 - КР | Заказчик | ООО "Спринг рай" |
| Мультиквартирный жилой дом по ул. Нодия в п. Нодия, Междисциплинарного района, РНЗ | | |
| I очередь строительства | | |
| Листы отдельных работ 4 этажа | | |
| | | ООО АИМ "Арма" 55-11-01 |

| | | |
|--------------|--------------|--------------|
| Согласовано | | |
| Инв. № подл. | Подп. и дата | Взам. инв. № |
| | | |

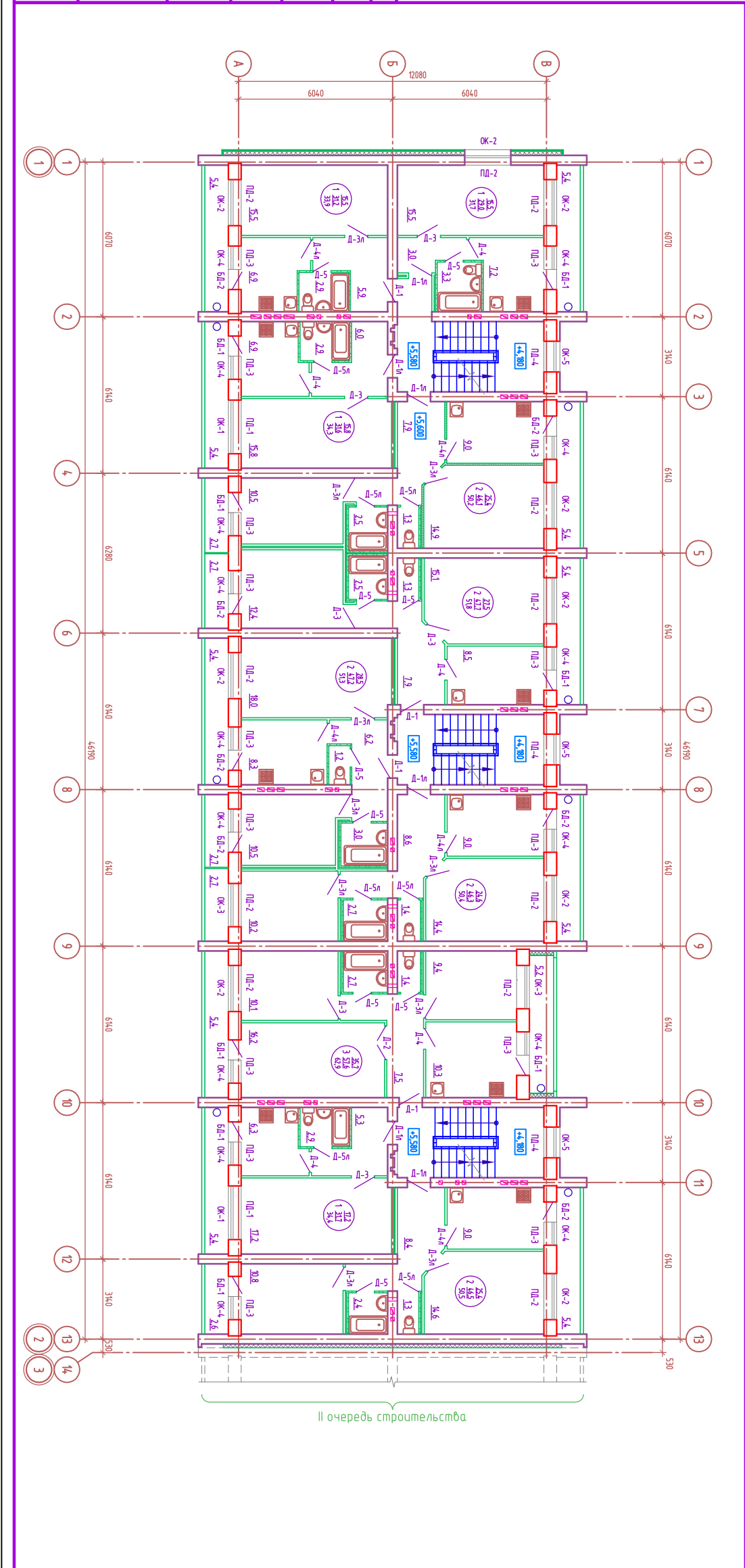

| | | | |
|---------------|-----------|------|--------|
| Исполнитель | Мухомедов | Лист | Листов |
| Проектировщик | Мухомедов | И | 3 |
| Контр. пр. | Ибрагимов | Лист | Листов |
| Инженер | Ибрагимов | Лист | Листов |
| И. комп. | Ибрагимов | Лист | Листов |

Общие примечания см. на листе КР-

| | | |
|---|-----------|-----------------|
| 92/15 - КР | Заказчик: | ООО "Спайт Рид" |
| Мультиквартирный жилой дом по ул. Нодия | | |
| в п. Нодия, Медресевского района, РНБ | | |
| 1 очередь строительства | | См. лист |
| Лист отдельный | | И |
| Работ. 3 этаж | | Листов |
| | | ООО АИМ "Алмаз" |
| | | 55-11-01 |

| | | |
|--------------|--------------|--------------|
| Согласовано | | |
| Инв. № подл. | Подп. и дата | Взам. инв. № |
| | | |

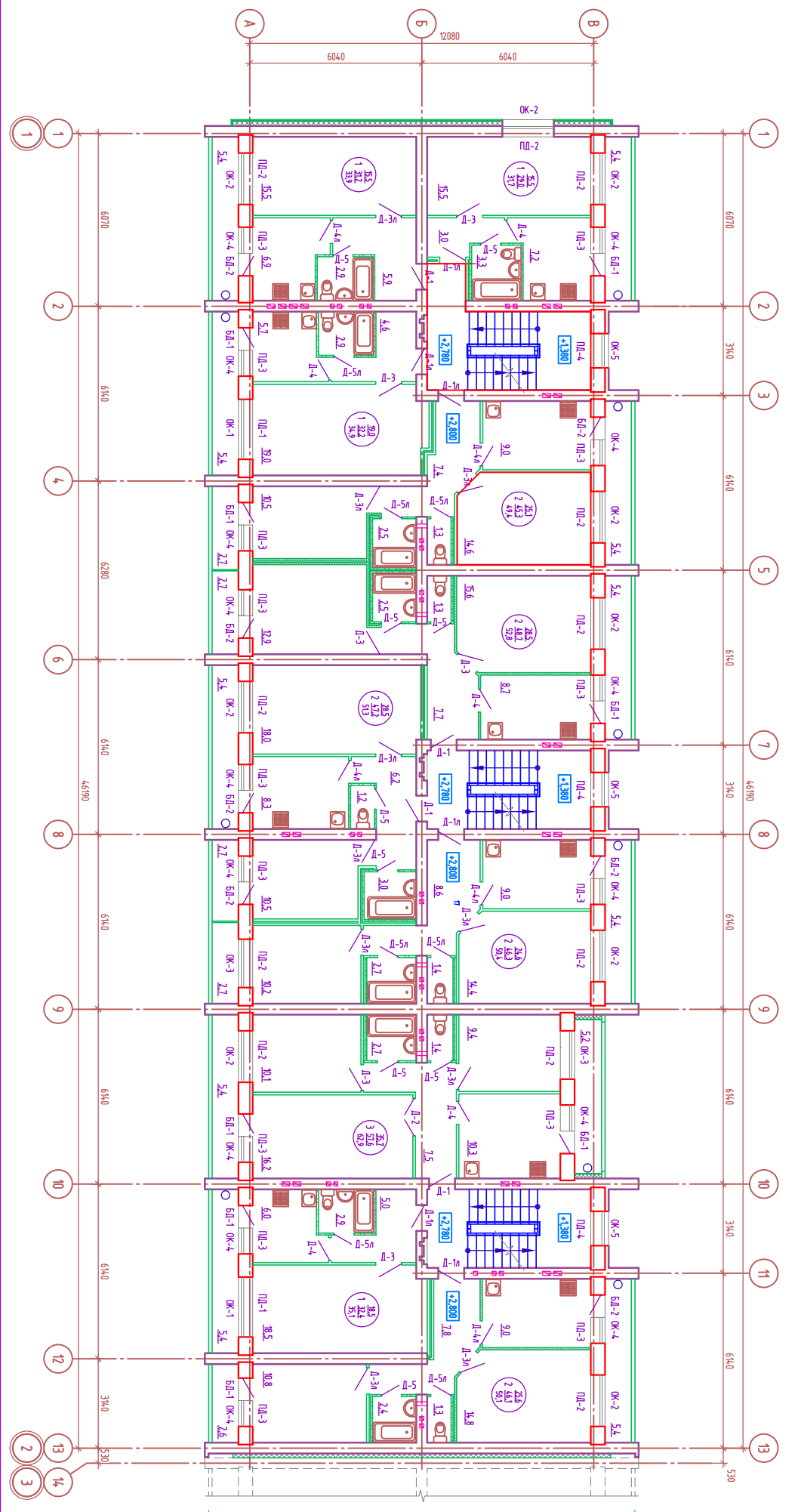

| МАРКА ПОЗ. | ОБОЗНАЧЕНИЕ | НАИМЕНОВАНИЕ | КОЛ. шт. | НАСЛА ЧАНИЕ | ПРИМЕЧАНИЕ |
|------------|-------------------|------------------|----------|-------------|------------|
| OK-1 | ГОСТ 30671-99 | ОП В1 К40Х2070 | 11 | | |
| OK-2 | ГОСТ 30671-99 | ОП В1 К40Х1770 | 44 | | |
| OK-3 | ГОСТ 30671-99 | ОП В1 К40Х1660 | 10 | | |
| OK-4 | ГОСТ 30671-99 | ОП В1 К40Х1710 | 75 | | |
| OK-5 | ГОСТ 30671-99 | ОП В1 К40Х1710 | 12 | | |
| БЛ-1а | ГОСТ 30671-99 | БП В1 2275Х150 | 40 | | |
| БЛ-1а | ГОСТ 30671-99 | БП В1 2275Х150 | 35 | | |
| ПД-1 | Шифр ОП9 альбом 2 | ЛО 22.35.20 | 11 | 8,48 | |
| ПД-2 | Шифр ОП9 альбом 2 | ЛО 19.35.20 | 54 | 5,96 | |
| ПД-3 | Шифр ОП9 альбом 2 | ЛО 10.35.20 | 75 | 8,4 | |
| ПД-4 | Шифр ОП9 альбом 2 | ЛО 13.35.20 | 12 | 10,92 | |
| Л-1 | ГОСТ 6629-88 | Л1971-9 | 20 | | |
| Л-1а | ГОСТ 6629-88 | Л1971-9а | 30 | | |
| Л-2 | ГОСТ 6629-88 | Л2021-13 | 5 | | |
| Л-3 | ГОСТ 6629-88 | Л2021-9 | 33 | | |
| Л-3а | ГОСТ 6629-88 | Л2021-9а | 46 | | |
| Л-4 | ГОСТ 6629-88 | Л2021-8 | 35 | | |
| Л-4а | ГОСТ 6629-88 | Л2021-8а | 35 | | |
| Л-5 | ГОСТ 6629-88 | Л171-7 | 45 | | |
| Л-5а | ГОСТ 6629-88 | Л171-7а | 35 | | |
| ДН-1 | ГОСТ ЭН173-2003 | ДСН ДН1 2100-270 | 3 | | |
| ДН-2 | ГОСТ ЭН173-2003 | ДСН ДН1 2100-290 | 2 | | |
| ДН-3 | ГОСТ 24698-81 | ДН 21-13 | 3 | | |
| ДН-4 | ГОСТ 24698-81 | ДН 21-9а | 2 | | См п.п. 3 |

Общие примечания см. на листе КР-

| | | | |
|----------------|------------|------------|------|
| Имя | Место | Дата | Лист |
| Иванов И.И. | Архитектор | 10.10.2023 | 1 |
| Петров П.П. | Инженер | 10.10.2023 | 2 |
| Сидоров С.С. | Инженер | 10.10.2023 | 3 |
| Климов К.К. | Инженер | 10.10.2023 | 4 |
| Лебедев Л.Л. | Инженер | 10.10.2023 | 5 |
| Зайцев З.З. | Инженер | 10.10.2023 | 6 |
| Смирнов С.С. | Инженер | 10.10.2023 | 7 |
| Мухоморов М.М. | Инженер | 10.10.2023 | 8 |
| Ильин И.И. | Инженер | 10.10.2023 | 9 |
| Кузнецов К.К. | Инженер | 10.10.2023 | 10 |
| Попов П.П. | Инженер | 10.10.2023 | 11 |
| Соловьев С.С. | Инженер | 10.10.2023 | 12 |
| Тихонов Т.Т. | Инженер | 10.10.2023 | 13 |
| Федотов Ф.Ф. | Инженер | 10.10.2023 | 14 |
| Харьков Х.Х. | Инженер | 10.10.2023 | 15 |
| Цыганов Ц.Ц. | Инженер | 10.10.2023 | 16 |
| Чайков Ч.Ч. | Инженер | 10.10.2023 | 17 |
| Шаров Ш.Ш. | Инженер | 10.10.2023 | 18 |
| Щербатых Ш.Ш. | Инженер | 10.10.2023 | 19 |
| Юрьев Ю.Ю. | Инженер | 10.10.2023 | 20 |
| Яковлев Я.Я. | Инженер | 10.10.2023 | 21 |
| Яковлев Я.Я. | Инженер | 10.10.2023 | 22 |
| Яковлев Я.Я. | Инженер | 10.10.2023 | 23 |
| Яковлев Я.Я. | Инженер | 10.10.2023 | 24 |
| Яковлев Я.Я. | Инженер | 10.10.2023 | 25 |
| Яковлев Я.Я. | Инженер | 10.10.2023 | 26 |
| Яковлев Я.Я. | Инженер | 10.10.2023 | 27 |
| Яковлев Я.Я. | Инженер | 10.10.2023 | 28 |
| Яковлев Я.Я. | Инженер | 10.10.2023 | 29 |
| Яковлев Я.Я. | Инженер | 10.10.2023 | 30 |
| Яковлев Я.Я. | Инженер | 10.10.2023 | 31 |
| Яковлев Я.Я. | Инженер | 10.10.2023 | 32 |
| Яковлев Я.Я. | Инженер | 10.10.2023 | 33 |
| Яковлев Я.Я. | Инженер | 10.10.2023 | 34 |
| Яковлев Я.Я. | Инженер | 10.10.2023 | 35 |
| Яковлев Я.Я. | Инженер | 10.10.2023 | 36 |
| Яковлев Я.Я. | Инженер | 10.10.2023 | 37 |
| Яковлев Я.Я. | Инженер | 10.10.2023 | 38 |
| Яковлев Я.Я. | Инженер | 10.10.2023 | 39 |
| Яковлев Я.Я. | Инженер | 10.10.2023 | 40 |
| Яковлев Я.Я. | Инженер | 10.10.2023 | 41 |
| Яковлев Я.Я. | Инженер | 10.10.2023 | 42 |
| Яковлев Я.Я. | Инженер | 10.10.2023 | 43 |
| Яковлев Я.Я. | Инженер | 10.10.2023 | 44 |
| Яковлев Я.Я. | Инженер | 10.10.2023 | 45 |
| Яковлев Я.Я. | Инженер | 10.10.2023 | 46 |
| Яковлев Я.Я. | Инженер | 10.10.2023 | 47 |
| Яковлев Я.Я. | Инженер | 10.10.2023 | 48 |
| Яковлев Я.Я. | Инженер | 10.10.2023 | 49 |
| Яковлев Я.Я. | Инженер | 10.10.2023 | 50 |
| Яковлев Я.Я. | Инженер | 10.10.2023 | 51 |
| Яковлев Я.Я. | Инженер | 10.10.2023 | 52 |
| Яковлев Я.Я. | Инженер | 10.10.2023 | 53 |
| Яковлев Я.Я. | Инженер | 10.10.2023 | 54 |
| Яковлев Я.Я. | Инженер | 10.10.2023 | 55 |
| Яковлев Я.Я. | Инженер | 10.10.2023 | 56 |
| Яковлев Я.Я. | Инженер | 10.10.2023 | 57 |
| Яковлев Я.Я. | Инженер | 10.10.2023 | 58 |
| Яковлев Я.Я. | Инженер | 10.10.2023 | 59 |
| Яковлев Я.Я. | Инженер | 10.10.2023 | 60 |
| Яковлев Я.Я. | Инженер | 10.10.2023 | 61 |
| Яковлев Я.Я. | Инженер | 10.10.2023 | 62 |
| Яковлев Я.Я. | Инженер | 10.10.2023 | 63 |
| Яковлев Я.Я. | Инженер | 10.10.2023 | 64 |
| Яковлев Я.Я. | Инженер | 10.10.2023 | 65 |
| Яковлев Я.Я. | Инженер | 10.10.2023 | 66 |
| Яковлев Я.Я. | Инженер | 10.10.2023 | 67 |
| Яковлев Я.Я. | Инженер | 10.10.2023 | 68 |
| Яковлев Я.Я. | Инженер | 10.10.2023 | 69 |
| Яковлев Я.Я. | Инженер | 10.10.2023 | 70 |
| Яковлев Я.Я. | Инженер | 10.10.2023 | 71 |
| Яковлев Я.Я. | Инженер | 10.10.2023 | 72 |
| Яковлев Я.Я. | Инженер | 10.10.2023 | 73 |
| Яковлев Я.Я. | Инженер | 10.10.2023 | 74 |
| Яковлев Я.Я. | Инженер | 10.10.2023 | 75 |
| Яковлев Я.Я. | Инженер | 10.10.2023 | 76 |
| Яковлев Я.Я. | Инженер | 10.10.2023 | 77 |
| Яковлев Я.Я. | Инженер | 10.10.2023 | 78 |
| Яковлев Я.Я. | Инженер | 10.10.2023 | 79 |
| Яковлев Я.Я. | Инженер | 10.10.2023 | 80 |
| Яковлев Я.Я. | Инженер | 10.10.2023 | 81 |
| Яковлев Я.Я. | Инженер | 10.10.2023 | 82 |
| Яковлев Я.Я. | Инженер | 10.10.2023 | 83 |
| Яковлев Я.Я. | Инженер | 10.10.2023 | 84 |
| Яковлев Я.Я. | Инженер | 10.10.2023 | 85 |
| Яковлев Я.Я. | Инженер | 10.10.2023 | 86 |
| Яковлев Я.Я. | Инженер | 10.10.2023 | 87 |
| Яковлев Я.Я. | Инженер | 10.10.2023 | 88 |
| Яковлев Я.Я. | Инженер | 10.10.2023 | 89 |
| Яковлев Я.Я. | Инженер | 10.10.2023 | 90 |
| Яковлев Я.Я. | Инженер | 10.10.2023 | 91 |
| Яковлев Я.Я. | Инженер | 10.10.2023 | 92 |
| Яковлев Я.Я. | Инженер | 10.10.2023 | 93 |
| Яковлев Я.Я. | Инженер | 10.10.2023 | 94 |
| Яковлев Я.Я. | Инженер | 10.10.2023 | 95 |
| Яковлев Я.Я. | Инженер | 10.10.2023 | 96 |
| Яковлев Я.Я. | Инженер | 10.10.2023 | 97 |
| Яковлев Я.Я. | Инженер | 10.10.2023 | 98 |
| Яковлев Я.Я. | Инженер | 10.10.2023 | 99 |
| Яковлев Я.Я. | Инженер | 10.10.2023 | 100 |

92/15 - КР
 Заказчик: ООО "Спринг Рафт"
 Многоквартирный жилой дом по ул. Нобеля
 в г. Новосибирске, Новосибирской области, РЧЗ
 1 очередь строительства
 Лист 2 из 2
 ООО АИМ "Алмаз"
 55-11-01

| | | |
|--------------|--------------|--------------|
| Согласовано | | |
| Инв. № подл. | Подп. и дата | Взам. инв. № |
| | | |

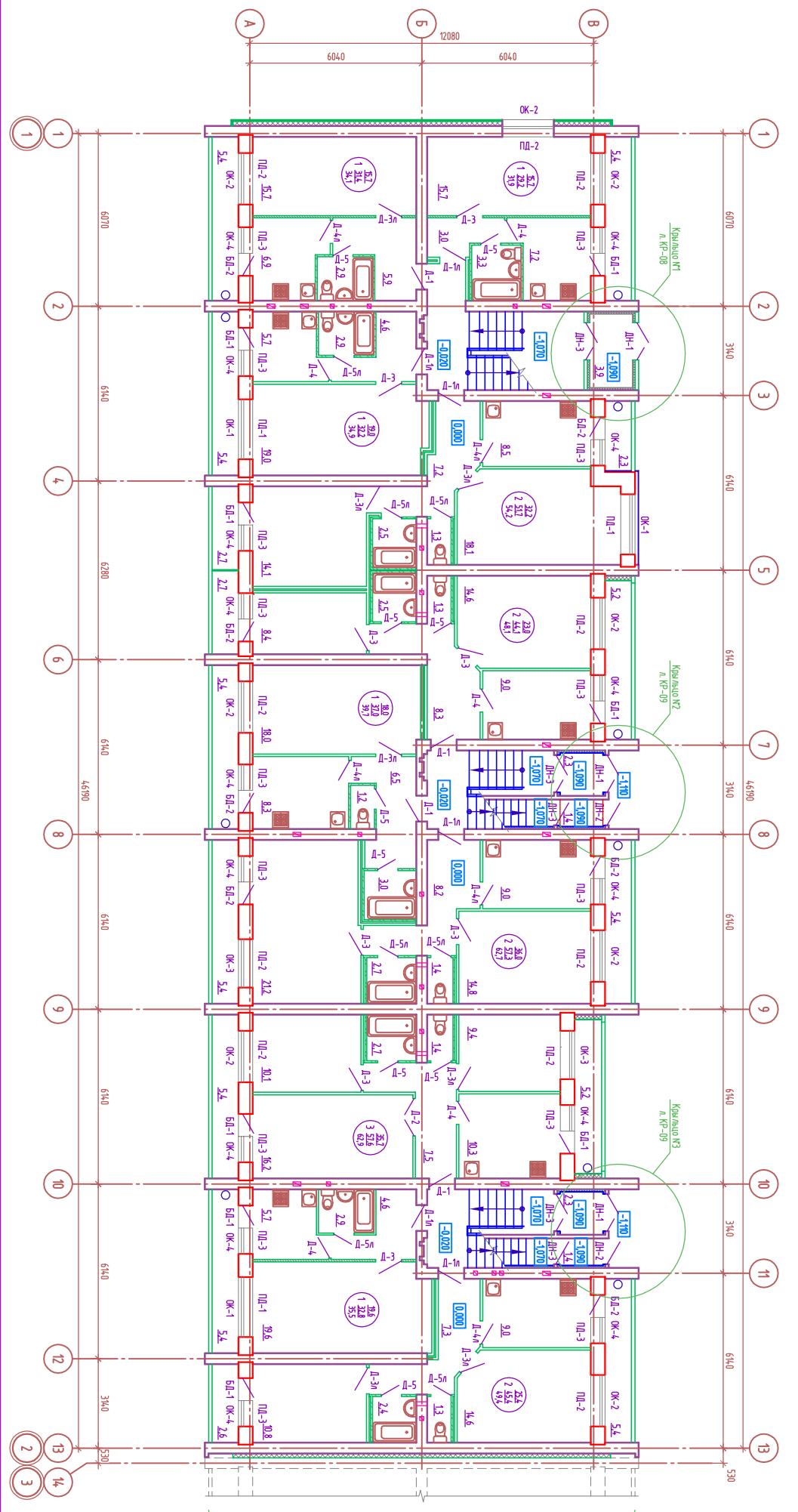

II очередь строительства

1. Изображены двери, вилы, оборудование, приборы для саноткачивания и уплотняющие прокладки в приводах.
2. Спецификации записаны в соответствии с на листе КР-2.
3. Стрелками обозначены двери Л-2 и Л-4, выполненные с разницей в уровне не менее 80мм.
4. Ввод воды, отводки канализации см. на листе П-3.

| | | | |
|--|---------------------|--------------------------|------|
| 92/15 - № | | Заказчик: ООО "СтройРад" | |
| Мультиквартирный жилой дом по ул. Нодия в п. Нодия, Междисциплинарного района, РНЗ | | | |
| Имя | Код по листу № док. | Год | Лист |
| Разработчик | Мухомедов | | |
| Проектировщик | Иванов | | |
| ГИП | Мухомедов | | |
| ДПИ | Иванов | | |
| Лицевой | Иванов | | |
| И. Компр. | Иванов | | |
| 1 очередь строительства | | Специф. | Лист |
| Листы отдельных работ 1 этажа | | И | 1 |
| | | ООО АИМ "Алмаз" 55-11-01 | |